A row of flags on poles against a light blue sky. The flags are of various colors and designs, including blue, red, white, yellow, green, and purple. The poles are silver and arranged in a line from left to right, receding into the distance.

***ІНСТИТУЦІЙНА СТРУКТУРА
ЄВРОПЕЙСЬКОГО СОЮЗУ (ЛЕКЦІЯ 2)***

- 
1. *Судові структури ЄС*
 2. *Рахункова палата*
 3. *Європейський центральний банк*
 4. *Європейський соціально-економічний комітет*
 5. *Комітет Регіонів*
 6. *Європейський інвестиційний банк*
 7. *Інші органи ЄС*

Джерела:

1. Договір про ЄС
2. Договір про функціонування ЄС
3. [Регламент Рахункової палати](#)
4. Протокол № 4 до Договору про функціонування ЄС
5. Протокол № 7 до Договору про функціонування ЄС
6. [Рішення ЄЦБ 2004/257/ЕС про затвердження Регламенту діяльності ЄЦБ від 19.02.2004](#)
7. [Регламент Європейського соціально-економічного комітету](#)
8. [Регламент Комітету Регіонів](#)
9. Протокол № 5 до Договору про функціонування ЄС
10. [Рішення ЄП 94/262/ECSC, ЕС, Euratom від 09.03.1994](#)
11. Регламент (ЕС) № 45/2001

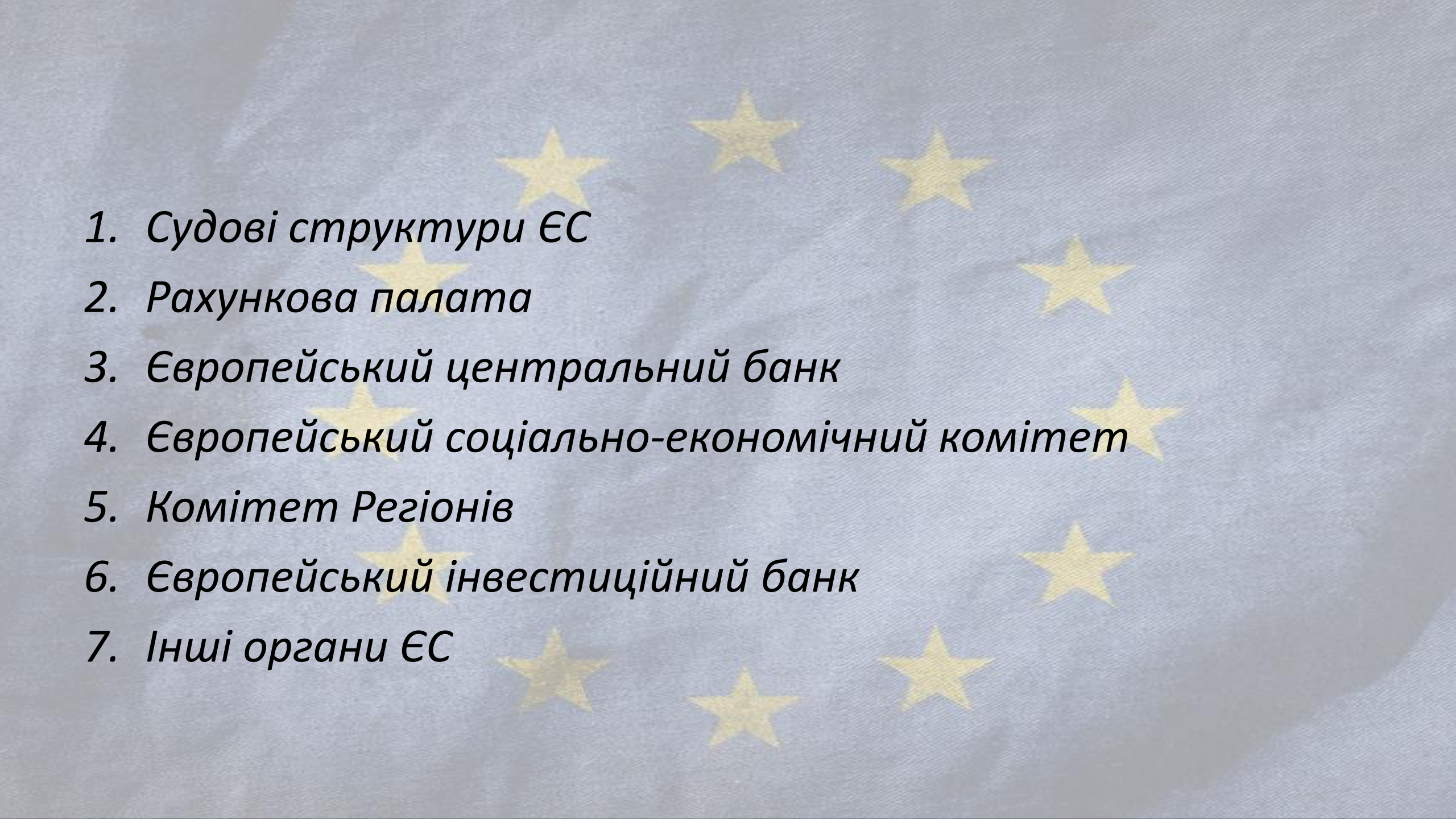

СУДОВІ СТРУКТУРИ ЄС

Суд Європейського Союзу

Суд

Суд загальної
юрисдикції

Спеціалізовані
суди

*один суддя
від кожної
держави-
члена*

*Генеральні
адвокати*

Суд

Повноваження Суду ЄС

приймає рішення у справах за позовами, які подають держава-член, установа, фізична або юридична особа;

на звернення судів або трибуналів держав-членів виносить попередні рішення щодо тлумачення законодавства Союзу або чинності актів, ухвалених установами;

приймає рішення в інших справах, як встановлено в Договорах

РАХУНКОВА ПАЛАТА (СУД АУДИТОРІВ)

До складу Рахункової палати
входить **по одному**
громадянину від кожної
держави-члена

Її члени є **цілком незалежними**
у виконанні своїх обов'язків в
загальних інтересах Союзу

Члени Рахункової палати
добираються з-поміж осіб, що
належать або належали у
своїх відповідних державах до
органів зовнішнього аудиту
або мають спеціальну
кваліфікацію для таких посад

Члени Рахункової палати
обирають зі свого складу
Голову строком на три роки.

Karel PINXTEN +
Dean
Chamber III
Belgium

Henri GRETHEN +
Member
Chamber II
Luxembourg

Szabolcs FAZAKAS +
Member
Chamber III
Hungary

Ladislav BALKO +
Member
Chamber II
Slovakia

Lazaros S. LAZAROU +
Dean, Member for the
Annual Report
Chamber V
Cyprus

H.G. WESSBERG +
Member
Chamber III
Sweden

Pietro RUSSO +
Member
Chamber V
Italy

Ville ITÄLÄ +
Member
Chamber III
Finland

Kevin CARDIFF +
Member
Chamber IV
Ireland

Baudilio TOMÉ MUGURUZA +
Dean
Chamber IV
Spain

Iliana IVANOVA +
Dean
Chamber II
Bulgaria

George PUFAN +
Member
Chamber II
Romania

Neven MATES +
Member
Chamber IV
Croatia

Alex BRENNINKMEIJER +
Member
Chamber IV
Netherlands

Danièle LAMARQUE +
Member for Audit
Quality Control
Audit Quality Control
France

Nikolaos MILIONIS +
Member
Chamber I
Greece

Phil WYNN OWEN +
Dean
Chamber I
United Kingdom

Oskar HERICS +
Member
Chamber II
Austria

Випадки припинення повноважень члена РП:

Смерть;

***Закінчення
терміну
повноважень;***

Відставка;

***Примусове
звільнення за
рішенням суду.***

Секції РП

Використання природних ресурсів;

Інвестиції;

Безпека і правосуддя;

Регулювання ринків та конкурентної економіки;

Адміністративні витрати органів Союзу.

Форми роботи РП:

**річний звіт після
завершення
кожного
фінансового року**

спеціальний звіт

висновки

ЄВРОПЕЙСЬКИЙ ЦЕНТРАЛЬНИЙ БАНК

*Європейський центральний банк разом з національними центральними банками складають **Європейську систему центральних банків (ЄСЦБ)***

Першорядною ціллю ЄСЦБ є підтримання цінової стабільності

*Європейський центральний банк є **суб'єктом права***

Виключне право давати дозвіл на емісію євро

ЄЦБ є незалежним у здійсненні своїх повноважень та в управлінні своїми фінансами.

Керівна рада

***керівники
національних
центральных
банків
держав-
членів,
валютою
яких є євро***

Правління

Голова

Заступник голови

Чотири інших члени

- EU member using the euro
- EU member not using the euro
- Non-EU country
- Selected country

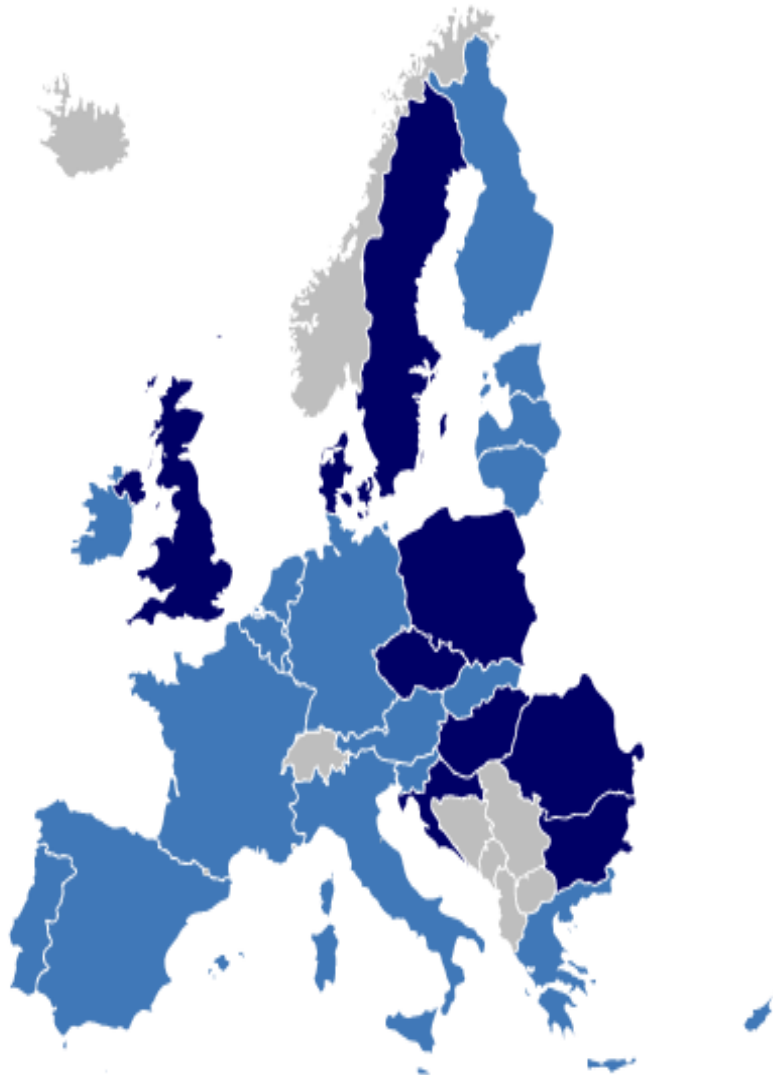

Завданнями ЄЦБ є:

• підтримання цінової стабільності;

• підтримка загальної економічної політики Союзу, маючи на меті сприяти досягненню цілей Союзу;

• визначення та впровадження монетарної політики Союзу;

• проведення валютно-обмінних операцій;

• утримання та управління офіційними валютними резервами держав-членів;

• сприяння безперешкодному функціонуванню платіжних систем.

Привілеї та імунітети ЄЦБ

***звільняється від
будь-яких форм
оподаткування***

Імунітет архівів

***Імунітет
(недоторканість)
приміщень***

***Привілеї щодо
обмежень та
заборон на експорт
предметів***

***Імунітет майна та
активів***

***Імунітет від
юрисдикції або
судовий імунітет***

***Привілеї щодо емісії
банкнот***

***Привілеї щодо
забезпечення
офіційних зносин***

***ЄВРОПЕЙСЬКИЙ СОЦІАЛЬНО-ЕКОНОМІЧНИЙ
КОМІТЕТ***

*Кількість членів Економічно-соціального комітету не **перевищує 350***

*Члени Комітету призначаються строком **на п'ять років***

*Рада ухвалює особовий склад членів, що складається згідно з пропозиціями **кожної держави-члена***

Групи представників

• Група роботодавців (група I) має членів з приватного і державного секторів промисловості, малого бізнесу, торгових палат, оптової та роздрібної торгівлі, банківської справи та страхування, транспорту і сільського господарства.

• Група співробітників і спецконтингенту (група II) має членів національних профспілкових організацій, як на рівні конфедерацій, так і на рівні галузевих федерацій.

• Група включає в себе інші компоненти громадянського суспільства (група III) – вона складається з членів фермерських організацій, організацій споживачів, малого бізнесу, сектору ремесел, вільних професій і НУО в сфері соціального захисту та охорони навколишнього середовища.

Керівні
органи

Бюро

Асамблея

Президент

Секції

Склад Бюро

• Голова і два заступники Голови;

• Президенти трьох груп (група I: роботодавці; II група: співробітники; Група III: різні економічні і соціальні інтереси);

• шість голів секцій;

• змінне число членів, які не можуть перевищувати число держав-членів.

Секції:

• **Економіка та валютні питання;**

• **Функціонування Спільного ринку;**

• **Транспорт, Енергетика,
Інфраструктура та ІТ;**

• **Зайнятість, соціальні питання та
громадянство;**

• **Закордонні зносини;**

• **Агропромисловий сектор та довкілля;**

• **Промисловість.**

European Economic and Social Committee Political Bodies 2015 – 2018

Group I
Employers
President : Jacek KRAWCZYK

Group II
Workers
President : Gabriele BISCHOFF

Group III
Various Interests
President : Luca JAHIER

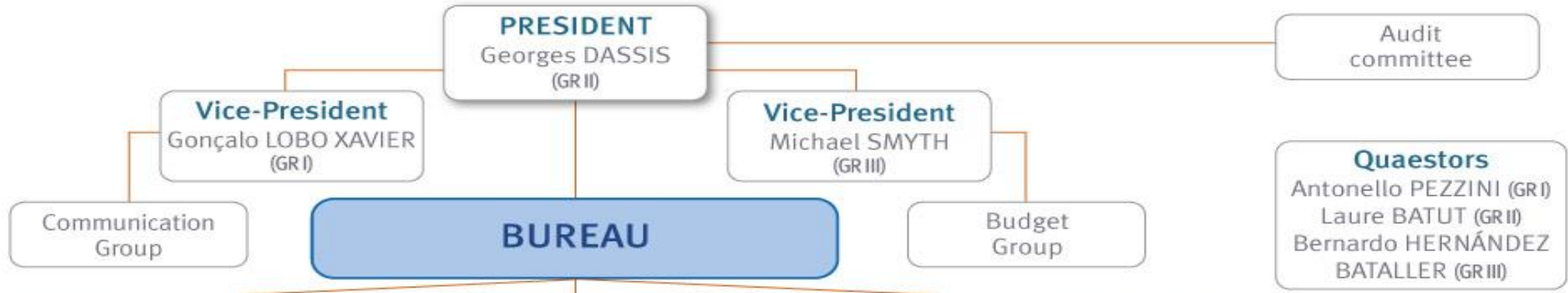

PLENARY 350 members

ECO
Section for Economic and Monetary Union and Economic and Social Cohesion
President
Joost van IERSEL (GR I)

INT
Section for Single Market, Production and Consumption
President
Martin SIECKER (GR II)

TEN
Section for Transport, Energy, Infrastructure and the Information Society
President
Pierre Jean COULON (GR II)

REX
Section for External Relations
President
Dilyana SLAVOVA (GR III)

NAT
Section for Agriculture, Rural Development and the Environment
President
Brendan BURNS (GR I)

SOC
Section for Employment, Social affairs and Citizenship
President
Pavel TRANTINA (GR III)

CCMI
Consultative Commission on Industrial Change
President
Lucie STUDNIČNÁ (GR II)

SMO
Single Market Observatory
President
Pedro ALMEIDA FREIRE (GR I)

EUROPE 2020
Steering Committee
President
Etele BARÁTH (GR III)

SDO
Sustainable Development Observatory
President
Brenda KING (GR I)

LMO
Labour Market Observatory
President
Carlos Manuel TRINDADE (GR II)

КОМІТЕТ РЕГІОНІВ

Кількість членів Комітету регіонів не перевищує 350

Члени Комітету та така сама кількість замісників членів призначаються строком на **п'ять років**

Комітет скликається Головою на вимогу Європейського Парламенту, Ради або Комісії. Комітет може також проводити засідання за власною ініціативою

Комітет регіонів проводить консультації з Європейським Парламентом, Радою або Комісією

Пленарна асамблея збирається не рідше **одного разу на 3 місяці.**

Бюро може звернутися з **позовом до Суду ЄС від імені КР**

- *Комітет регіонів обирає свого **Голову та Президію** з-поміж своїх членів строком на **два з половиною роки***

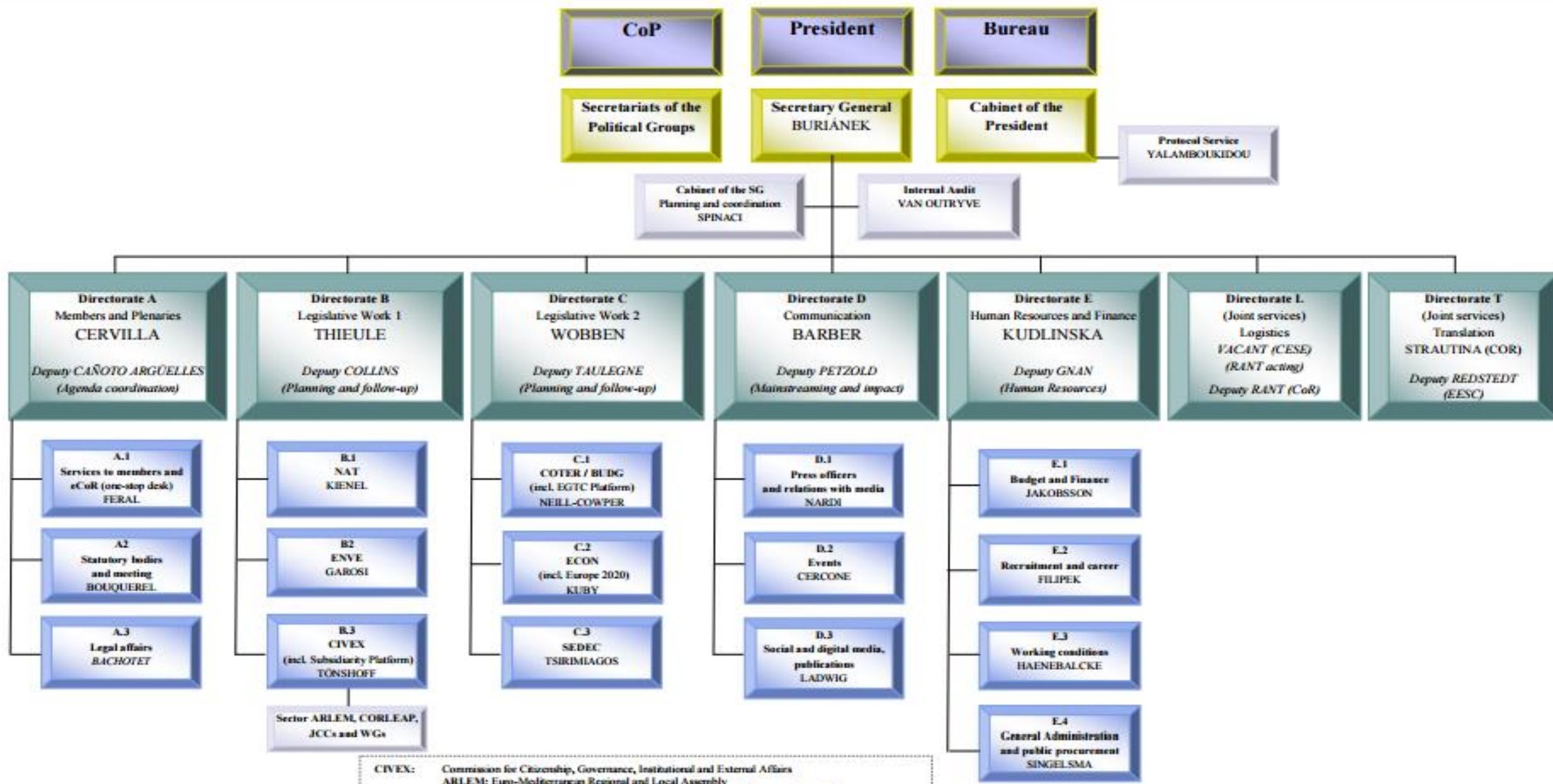

CIVEX: Commission for Citizenship, Governance, Institutional and External Affairs
 ARLEM: Euro-Mediterranean Regional and Local Assembly
 CORLEAP: Conference of Regional and Local Authorities for the Eastern Partnership
 JCCs and WGs: Joint Consultative Committees and Working Groups for Enlargement countries
 COTER: Commission for Territorial Cohesion Policy and Budget
 BUDG: Working Group on Budget
 ECON: Commission for Economic Policy
 ENVE: Commission for Environment, Climate change and Energy
 NAT: Commission for Natural Resources
 SEDEC: Commission for Social Policy, Education, Employment, Research and Culture

Кількість членів від кожної держави:

- По 24 мають Німеччина, Франція, Італія і Великобританія;*
- По 21 - Іспанія і Польща;*
- 15 - Румунія;*
- По 12 - Бельгія, Болгарія, Чехія, Греція, Угорщина, Нідерланди, Австрія, Португалія і Швеція;*
- По 9 - Данія, Ірландія, Хорватія, Литва, Словаччина і Фінляндія;*
- По 7 - Латвія та Словенія;*
- 6 - Естонія;*
- По 5 - Кіпр, Люксембург і Мальта.*

Обов'язковим є проведення консультацій в рамках процесу прийняття рішень в ЄС, щодо наступних питань:

- економічної і соціальної згуртованості;*
- транс-європейських мереж інфраструктури;*
- охорони здоров'я, освіти і культури;*
- політики в області зайнятості;*
- соціальної політики;*
- навколишнього середовища;*
- професійного навчання;*
- транспорту*

Секції КР

•CIVEX: Комісія з питань громадянства, управління, інституційних і зовнішніх зв'язків;

•COTER: Комісія з питань територіального зближення політики та бюджету ЄС;

•ECON: Комісія з питань економічної політики;

•ENVE: Комісія з питань навколишнього середовища, зміни клімату та енергетики;

•NAT: Комісія з природних ресурсів;

•SEDEC: Комісія з питань соціальної політики, освіти, зайнятості, наукових досліджень і культури.

Документи, складені Комітетом регіонів, мають форму:

- звітів (окремих думок),*
- доповідей*
- резолюцій.*

Комітет ухвалює звіти з питань:

- про законодавчі пропозиції та аналітичні документи, складені Комісією, Радою або Парламентом у випадках, передбачених договорами ЄС;*
- за власною ініціативою;*
- у разі, коли консультації проводяться з Європейським економічно-соціальним комітетом, а КР вважає, що рішення стосується конкретних регіональних інтересів.*

ЄВРОПЕЙСЬКИЙ ІНВЕСТИЦІЙНИЙ БАНК

Для цих цілей Банк, діючи на неприбутковій основі, надає позики та гарантії для фінансування:

проектів розвитку менш розвинених регіонів;

•проектів модернізації або конверсії підприємств або розвитку нових видів діяльності, що постали внаслідок створення або функціонування внутрішнього ринку, якщо обсяг або характер цих проектів є таким, що їх неможливо повністю профінансувати з різних джерел, наявних в окремих державах-членах;

•проектів спільного інтересу кількох держав-членів, якщо обсяг або характер цих проектів є таким, що їх неможливо повністю профінансувати з різних джерел, наявних в окремих державах-членах.

Країни ЄС підписалися на **капітал ЄІБ**, який становив 243 млрд € на 1 липня 2015 року - кожна країна вносить вклад в відповідно до її економічної ваги

Breakdown of the EIB's capital since 1 July 2013

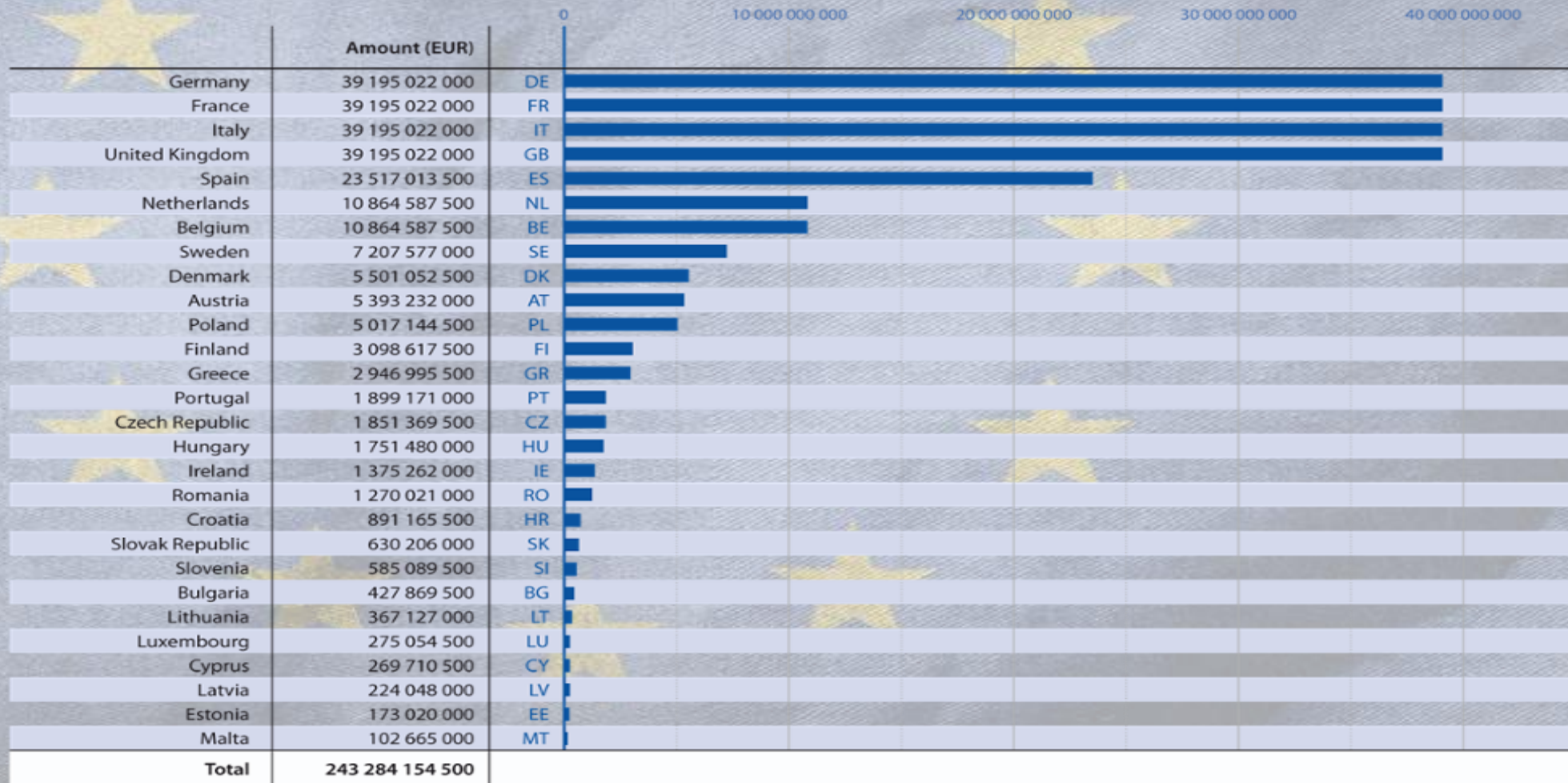

Керівні органи ЄІБ

Рада керівників

Рада директорів

Комітет з управління

**European
Investment
Bank**

The EU bank

Рада керівників

- *міністри, яких призначають держави-члени. Рада керівників встановлює загальні настанови щодо кредитної політики Банку відповідно до цілей Союзу.*

Рада директорів

- *приймає рішення щодо надання фінансування, зокрема у формі кредитів і гарантій, а також рішення щодо надання позик; вона встановлює відсоткові ставки щодо наданих позик та комісію й інші збори.*

Комітет з управління

- *відповідає за поточну роботу Банку під керівництвом Голови та наглядом Ради директорів*
- *До складу **Комітету з управління** входять Голова та вісім заступників Голови, яких призначає строком на **шість років Рада керівників** за пропозицією Ради директорів. Вони можуть бути призначені повторно.*

ІНШІ ОРГАНИ

Європейська служба зовнішніх справ (ЄСЗС) є аналогом дипломатичної служби ЄС. Вона покликана зробити дії ЄС у сфері зовнішньої політики більш послідовними та ефективними, збільшуючи тим самим глобальний вплив Європи

Завданнями ЄСЗС є:

*Підтримка
діяльності
Верховного комісара
ЄС у проведенні
зовнішньої політики
і політики безпеки
ЄС;*

*Керівництво
дипломатичними
відносинами і
стратегічним
партнерством з
країнами поза
межами ЄС;*

*Праця з
національними
дипломатичними
службами країн ЄС,
ООН та інших
провідних держав.*

**Європейський омбудсмен, який
обирається Європейським
Парламентом, уповноважений
приймати від будь-якого
громадянина Союзу або будь-якої
фізичної або юридичної особи, що
проживає або має юридичну
адресу на території держави-
члена, скарги щодо випадків
незадовільного управління і
діяльності установ, органів,
служб або агенцій Союзу, окрім
Суду Європейського Союзу**

European Ombudsman

- ❑ Омбудсмен обирається після кожних виборів до **Європейського Парламенту** на час його скликання
- ❑ Європейський омбудсман досліджує різні типи поганого управління, наприклад:

несправедливе поводження;

дискримінація;

перевищення влади;

відсутність інформації або відмови надати таку інформацію;

непотрібні затримки;

некоректні процедури.

□ **Європейський інспектор із захисту даних** – відповідальний за охорону особистих даних громадян.

□ **Загальна місія ЄІЗД** полягає в забезпеченні основних прав і свобод людини і громадянина - зокрема, їхнього приватного життя – під час обробки персональних даних європейськими інститутами і органами.

Giovanni Buttarelli,
European Data Protection Supervisor

Wojciech Wiewiórowski,
Assistant Supervisor

© Славко А.С., 2018